JUVE HANDBUCH 2017|2018

BREYER | RECHTSANWÄLTE

JUVE KANZLEI DOSSIER

Inhalt

RECHTSGEBIETE SEITE

Immobilien- und Baurecht

Baurecht 4

Analyse

der Rankingplatzierungen 2015/2016 bis 2017/2018 7

Was ist das Handbuch? 8

Rechtsgebiete

Rankings und Analysen

Immobilien- und Baurecht

Baurecht

1
Kapellmann und Partner

2
Leinemann & Partner
Redeker Sellner Dahs
SMNG

3
CMS Hasche Sigle
Graf von Westphalen
GSK Stockmann
Heuking Kühn Lüer Wojtek
Luther

4
BREYER | RECHTSANWÄLTE
CBH Rechtsanwälte
FPS Fritze Wicke Seelig
HFK Rechtsanwälte
Lutz Abel

5
Arnecke Sibeth
KNH Rechtsanwälte
Kraus Sienz & Partner
Loschelder
Orth Kluth
Zirngibl

Häufig empfohlen:

Dr. Wolfgang Breyer

(„sehr guter Baurechtler“, „souverän in der Verhandlungsführung“, Wettbewerber)

Dr. Michael Burdinski

(„fachl. sehr gut“, Wettbewerber)

Führende Partner im Baurecht (bis 50 Jahre)

Dr. Wolfgang Breyer	BREYER | RECHTSANWÄLTE
Dr. Heiko Fuchs	Kapellmann und Partner
Dr. Thomas Hildebrandt	Leinemann & Partner
Ralf Kemper	KNH Rechtsanwälte
Holger Lampe	GSK Stockmann
Achim Meier	Luther
Dr. Robert Theissen	Graf von Westphalen
Dr. Olrik Vogel	Kraus Sienz & Partner
Markus Vogelheim	CBH Rechtsanwälte

BREYER | RECHTSANWÄLTE

Baurecht

Bewertung: Im Baurecht empfohlene Kanzlei, der es regelm. gelingt, neue Marktanteile zu erobern. Traditionell auf Auftragnehmerseite tätig, hat die Kanzlei in den verg. Jahren ihren Mandantenstamm kontinuierl. um Auftraggeber erweitert. Nun kommen auch immer mehr Mandanten außerhalb der Baubranche (z.B. Automobilzulieferer) hinzu u. greifen, insbes. bei Auslandsvorhaben, auf die Kompetenz von Breyer zurück. Spezialkenntnisse, etwa im Zshg. mit alternativen Abwicklungsmethoden (Partnering-Modelle), sorgen nicht nur für neue Mandanten, sondern auch dafür, dass sich Beziehungen zu Bestandsmandanten verfestigen. Namenspartner Breyer ist zudem maßgebl. daran beteiligt, dass solche Modelle nun auch Einzug in den dt. Markt finden könnten. Er gewann eine Ausschreibung des BMUmwelt zu einem Forschungsprojekt bzgl. alternativer Vertragsmodelle bei der Vergabe von Bauleistungen. Der sehr dynam. Geschäftsentwicklung kann Breyer nun durch rein organisches Wachstum aus den eigenen Reihen nicht mehr gerecht werden. Deshalb verstärkte sie sich am noch jungen Frankfurter Standort mit einem eingespielten Team um Leinemann-Partner Sebastian Thomas, der das Büro nun leitet. Und in München leitet nun mit Dr. Steffen Hettler ein ehem. Kapellmann-Partner den Standort.

Entwicklungsmöglichkeiten: Bisher konzentrierte sich die Marktwahrnehmung v.a. auf das Stuttgarter Team um Namenspartner Breyer. Durch die Zugänge der Leinemann- u. Kapellmann-Anwälte bietet sich nun die Chance, die Visibilität bundesweit deutlich zu steigern.

Häufig empfohlen: Dr. Wolfgang Breyer („sehr guter Baurechtler“, „souverän in der Verhandlungsführung“, Wettbewerber), Dr. Michael Burdinski („fachl. sehr gut“, Wettbewerber)

Kanzleitätigkeit: Umf. baubegl. Beratung, auch Prozesse. Architektenrecht. Projektbegleitung zunehmend auf Auftraggeberseite, häufig große Vorhaben. Zunehmend internat. Mandate. Vereinzelt Gewerbl. Mietrecht, Immobilienrecht, Vergaberecht. (6 Eq.-Partner, 2 Sal.-Partner, 1 Counsel, 14 Associates; zzgl. Büros in Wien u. Bukarest)

Mandate:

- **BMUmwelt** zu Forschungsprojekt ‚Alternative Vertragsmodelle bei Bauvergaben‘;
- **Fraport** zu Low Cost Terminal im Zshg. mit Neubau Terminal 3 am Flughafen Ffm. (öffentl. bekannt);
- **Studierendenwerk Tübingen-Hohenheim** bei Neubau Studentenwohnheim;
- **BRD** u.a. prozessual wg. Nachträgen bei Brückensanierung;
- **Automobilzulieferer** bei Vertragsgestaltung für div. Auslandsvorhaben;
- **Flughafen Stuttgart** bau- u. immobilienrechtl. zu New Office Center Airport;
- **PPG Architectural Coatings** bei Neubau Fabrikgebäude in Saudi-Arabien;
- lfd.: u.a. **Leonhard Weiss, Strabag, Max Bögl**.

Analyse

der Rankingplatzierungen 2015/2016 bis 2017/2018

Rankingplatzierungen

Rechtsgebiete

BREYER | RECHTSANWÄLTE

IMMOBILIEN- UND BAURECHT

2017/18	2016/17	2015/16
1	1	1
2	2	2
3	3	3
4	4	4
5	5	5
		6
insgesamt **20** Kanzleien im Ranking abgebildet	insgesamt **20** Kanzleien im Ranking abgebildet	insgesamt **16** Kanzleien im Ranking abgebildet

Was ist das JUVE Handbuch?

Das JUVE Handbuch Wirtschaftskanzleien hat sich längst zu einem Referenzwerk des deutschen Anwaltsmarkts entwickelt. Hier finden Sie detaillierte Informationen über das wirtschaftsrechtliche Dienstleistungsangebot von mehr als 800 Kanzleien.

Umfangreiche Recherchen bei Kanzleien, Unternehmensverantwortlichen, Behördenvertretern und Mitarbeitern aus Justiz und Wissenschaft schaffen die Basis für dieses Buch. Die strikt unabhängig arbeitende Redaktion greift dabei auf inzwischen 20 Jahre Erfahrung mit dem Anwaltsmarkt zurück.

DIE JUVE-RECHERCHE

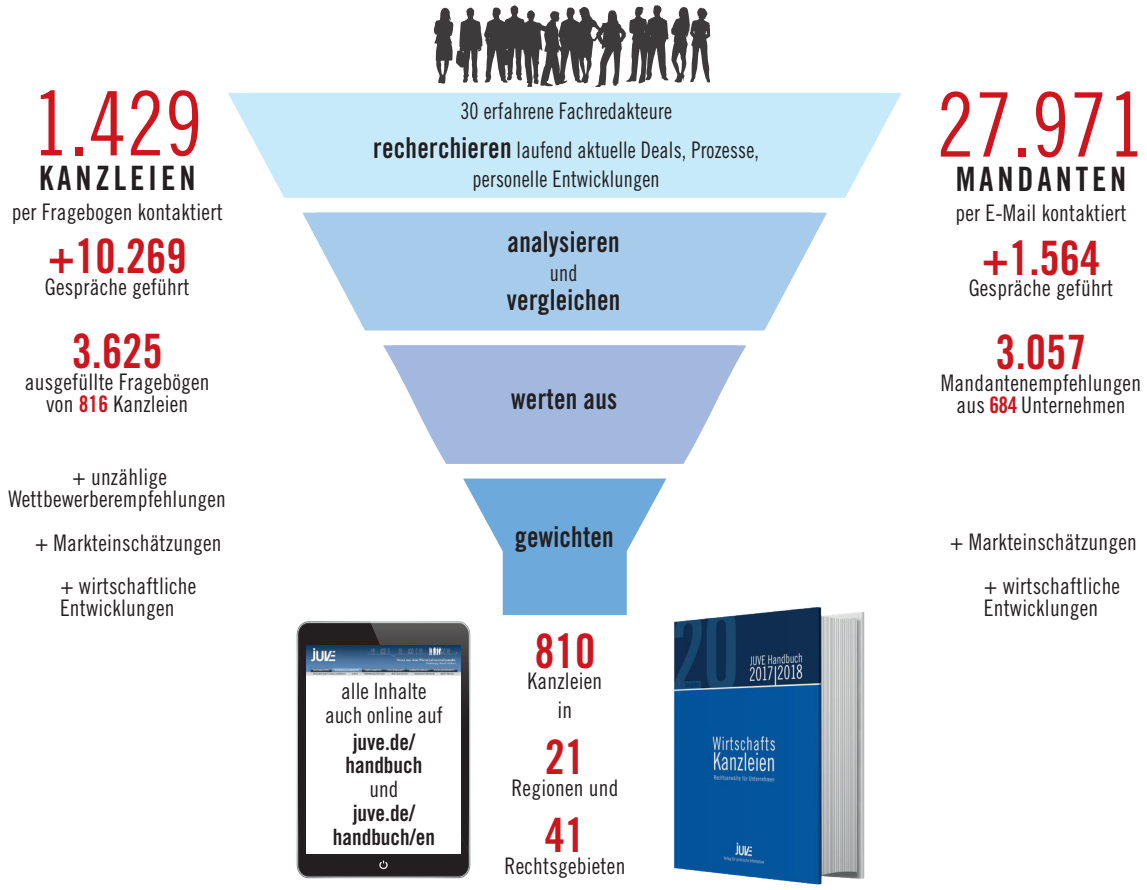

JUVE HANDBUCH 2017|2018